



FICHA TÉCNICA REFERENCIAL DE PUNTO CRÍTICO PARA EL MANTENIMIENTO DE CAUCE, EN EL SECTOR HUANCANO II, DISTRITO DE HUANCANO, PROVINCIA DE PISCO - DEPARTAMENTO DE ICA

FTR-MC-PREV N° 0092-2026-ANA-AAA.CHCH-ALA.P

PROPUESTA DE LA ACTIVIDAD: LIMPIEZA, DESCOLMATACIÓN Y CONFORMACION DE BORDOS CON MATERIAL PROPIO DEL CAUCE DEL RIO PISCO, SECTOR HUANCANO II, DISTRITO DE HUANCANO, PROVINCIA DE PISCO, DEPARTAMENTO DE ICA

1. UBICACIÓN:

AAA CHAPARRA-CHINCHA ALA PISCO Fecha 18/02/2026

1.1. Ubicación política

Departamento ICA Provincia PISCO Distrito HUANCANO Sector HUANCANO II

1.2. Ubicación hidrográfica

Unidad hidrográfica CUENCA PISCO Cuerpo de agua RIO PISCO

1.3. Ubicación geográfica - Coordenadas UTM (Datum: WGS 84)

	Inicial			Final			Margen	Observación
	Este (X):	Norte (Y):	Zona	Este (X):	Norte (Y):	Zona		
TRAMO	431633.00	8496270.00	18L	430724.00	8495706.00	18L	AMBOS	

2.- EVALUACIÓN DE LA ZONA EXPUESTA A INUNDACIONES::

2.1.- TIPO DE PELIGRO

inundación X flujo de detritos erosión fluvial X

2.2. Nivel de Peligro

Alto Muy Alto X

2.3.- GEOLOGÍA

El Distrito de Huancano, ubicado en la provincia de Pisco, región Ica, presenta una geología influenciada por la subducción de la Placa de Nazca bajo la Placa Sudamericana, la sedimentación marina y continental, así como por la actividad eólica en la costa desértica del Perú. Las pendientes al cauce tienen una orografía escarpada a accidentada. El cauce del río tiene formaciones de meandros, producto de la dinámica fluvial, donde se aprecia medianas y grandes islas que son producto de la sedimentación de los materiales arrastrados en periodos de crecida del río, dichos materiales son canto rodados, gravas, arenas y poco material fino.

1. Litología y estratigrafía

El distrito de Pisco está compuesto principalmente por depósitos sedimentarios marinos y continentales que se han acumulado desde el Mioceno hasta el presente:

a) Formación Pisco (Mioceno - Plioceno)

Es la unidad geológica más importante de la zona.

Compuesta por areniscas, limolitas y diatomitas de origen marino.

Destacada por la preservación excepcional de fósiles marinos, como cetáceos, tiburones y aves prehistóricas.

b) Depósitos Cuaternarios

Sedimentos fluviales asociados al valle del Río Pisco.

Depósitos eólicos: dunas y arenas movilizadas por los vientos costeros.

Terrazas marinas y playas formadas por la acción del oleaje y el nivel del mar en el pasado.

3. Geomorfología y Relieve

Zona costera baja y arenosa, con playas y dunas activas.

Acantillados marinos, especialmente en la zona de Paracas y alrededores.

Valle del Río Pisco, que transporta sedimentos hacia el océano.

Gravoso	X	Arenoso	X	Limos y arcillas	X
---------	---	---------	---	------------------	---

Suelo gravoso (mayores a 2") y arenoso (2 mm - 0.1 mm, con presencia de limos y arcillas (<0.1 mm))

Los tipos de materiales existentes en el cauce de la quebrada son: grandes cantidades de grava (mayores a 2"), con presencia de arena y un pequeño porcentaje de material fino (limos y arcillas).

Geodinámica externa:

Lluvias:

El distrito de Huancano presenta un régimen pluviométrico bajo, con precipitaciones intermedias. Las lluvias se concentran principalmente entre noviembre y abril, registrándose eventos de media intensidad que producen ascensos rápidos en la escorrentía superficial, las máximas avenidas provienen de la sierra específicamente de la región de Huancavelica, que pertenece a la cuenca hídrica del río Pisco.

Erosión Pluvial:

En el sector Huancano la erosión pluvial se manifiesta mediante arrastre de sedimentos, formación de cárcavas y pérdida de suelo agrícola debido a la escorrentía superficial generada por lluvias intensas y máximas avenidas provenientes de la sierra del departamento de Huancavelica. La combinación de taludes poco consolidados, suelos arcillo-limosos y pérdida parcial de cobertura vegetal incrementa la erosividad del agua, favoreciendo la socavación de márgenes y el debilitamiento de taludes ribereños.

2.4.- HIDROLOGÍA

El río Pisco se encuentra ubicado en la región Ica, en la zona centro - sur del Perú. Se inicia en la cordillera Occidental de los Andes, nace en la laguna Pulloc - Castrovirreyna, Huancavelica a 5000 m.s.n.m, en su recorrido de Noreste a Suroeste cruza las provincias de Castrovirreyna y Huaytará (Huancavelica), Huancano, Humay, Independencia, y San Clemente (Distritos de la Provincia de Pisco - Ica). Su desembocadura es en el Océano Pacífico.

Recorre aproximadamente 220 km en dirección noreste-suroeste antes de desembocar en el Océano Pacífico, cerca de la ciudad de Pisco.

Su cuenca abarca alrededor de 4,200 km², comprendiendo ecosistemas altoandinos, valles interandinos y zonas costeras áridas.

2.5.- ELEMENTOS EXPUESTOS:

DESCRIPCIÓN	CANT.	UNIDAD	COMENTARIO
01. POBLACION AFECTADA	35	Hab.	
02. VIVIENDAS EN RIESGO:	8	UNIDAD	
03. INSTITUCION EDUCATIVA:	0		
04. CENTROS DE SALUD	0	UNIDAD	
05. AREAS DE CULTIVO:	23	Ha.	
06. CABEZAS DE GANADO:	0		
07. INFRAESTRUCTURA DE RIEGO (Canal, Bocatoma, Reservorio, Otros)	0	KM	
08. INFRAESTRUCTURA VIAL (Km)	0	Km	
09. INFRAESTRUCTURA DE SERVICIOS (agua y saneamiento)	0		
10. INFRAESTRUCTURA ELECTRICA	0		
11. OTROS			

3.- PROPUESTA TECNICA:

3.1.- Actividades

Tipo	Unidad de medida	Cantidad	Descripción de la propuesta	Observaciones
LIMPIEZA Y DESCOLMATACION	m3	1.10	Limpieza y Descolmatación del cauce de río.	
CONFORMACION DE BORDOS CON MATERIAL PROPIO	m3	2.20	Conformación de bordos con material propio en ambas márgenes del río	
ELIMINACION DE MATERIAL EXCEDENTE	m2	-	Eliminacion de material excedente	

4.-ESQUEMA DE PROPUESTA TÉCNICA:

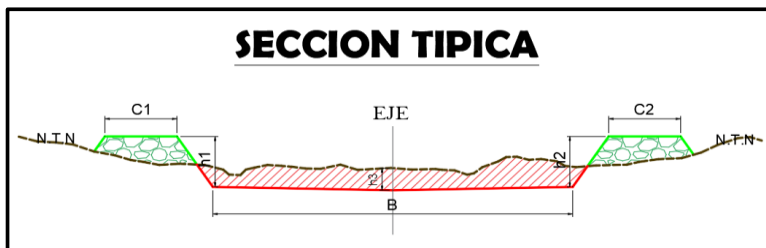

5.- VISTA SATELITAL

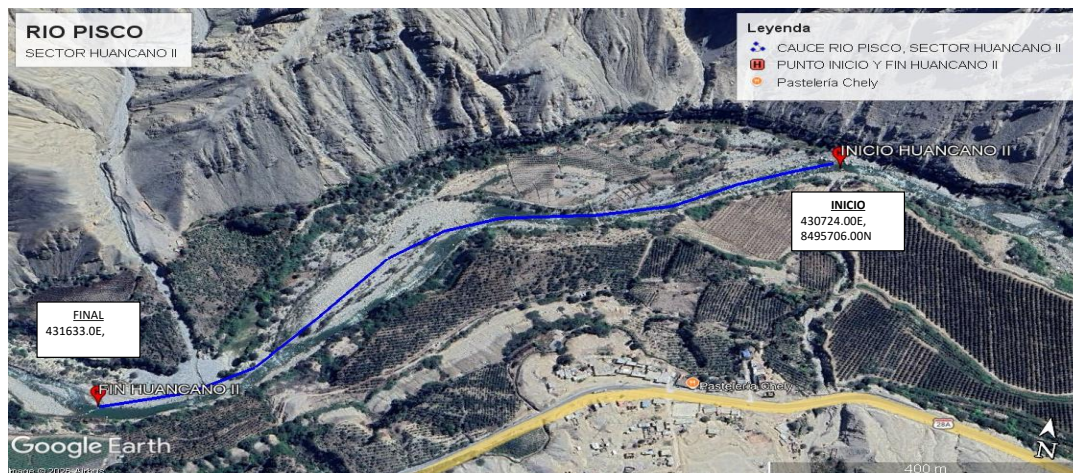

6. PANEL FOTOGRÁFICO DE ZONA VULNERABLE



7.- PRESUPUESTO ESTIMADO:

ITEM	DESCRIPCIÓN	UND.	METRADO	PRECIO S/.	PARCIAL S/.
LIMPIEZA Y DESCOLMATACIÓN (L=1 100.00m) Y CONFORMACION DE BORDOS C/MATERIAL PROPIO (L=2,200.00m)					
1.00	OBRAS PROVISIONALES				4,649.44
1.01	CARTEL DE IDENTIFICACION DE LA ACTIVIDAD 3.60 x 4.80 m	und.	1.00	1,781.44	1,781.44
1.02	CASETA DE GUARDIANIA Y/O ALMACEN	m2	30.00	95.60	2,868.00
2.00	TRABAJOS PRELIMINARES				22,125.79
2.01	MOVILIZACION Y DESMOVILIZACION DE EQUIPOS Y MAQUINARIA	vje	2.00	8,103.45	16,206.90
2.02	RAMPAS DE ACCESO A LA ACTIVIDAD	m3	100.00	6.25	625.00
2.03	TRAZO Y REPLANTEO	Km	1.10	1,904.02	2,094.42
2.04	CONTROL TOPOGRAFICO	Km	1.10	2,908.61	3,199.47
3.00	MOVIMIENTO DE TIERRAS				553,898.40
3.01	LIMPIEZA Y DESCOLMATACION DE CAUCE DE RIO	m3	34,320.00	7.59	260,488.80
3.02	CONFORMACION DE BORDOS CON MATERIAL PROPIO	m3	34,320.00	7.93	272,157.60
3.03	PERFILADO Y REFINE EN TALUD DE BORDOS	m2	6,600.00	3.22	21,252.00
3.04	ELIMINACION DE MATERIAL EXCEDENTE	m3	0.00	11.87	-
COSTO DIRECTO					580,673.63
GASTOS GENERALES (8%CD)					46,453.89
UTILIDAD (5%CD)					29,033.68
SUB TOTAL					656,161.21
IGV (18%)					118,109.02
TOTAL					774,270.22
SUPERVISIÓN (3%CD)					17,420.21
FICHA DEFINITIVA					10,000.00
PRESUPUESTO TOTAL					801,690.43

SON: OCHOCIENTOS UN MIL SEISCIENTOS NOVENTA CON 43/100 SOLES

8.- CRONOGRAMA DE EJECUCIÓN

ITEM	ACTIVIDAD	UNID.	PLAZO DE EJECUCION (DÍAS)							
			MES 01				MES 2			
			I	II	III	IV	I	II	III	IV
1.00	LIMPIEZA Y DESCOLMATACIÓN (L=1 100.00m) Y CONFORMACION DE BORDOS C/MATERIAL PROPIO (L=2,200.00m)									
01.01	OBRAS PROVISIONALES									
01.01.01	CARTEL DE IDENTIFICACION DE LA ACTIVIDAD 3.60 x 4.80 m	und	■							
01.01.02	MOVILIZACION Y DESMOVILIZACION DE EQUIPOS Y MAQUINARIA	vje	■							■
01.02	OBRAS PRELIMINARES									
01.02.01	RAMPAS DE ACCESO A LA ACTIVIDAD	M3	■							
01.02.02	TRAZO Y REPLANTEO	km	■	■	■	■				
01.02.03	CONTROL TOPOGRAFICO	km	■	■	■	■	■	■	■	■
01.03	MOVIMIENTO DE TIERRAS									
01.03.01	LIMPIEZA Y DESCOLMATACION DE CAUCE DE RIO	m3	■	■	■	■	■	■	■	■
01.03.03	CONFORMACION DE BORDOS CON MATERIAL PROPIO	m3		■	■	■	■	■	■	■
01.03.04	PERFILADO Y REFINE EN TALUD DE BORDOS	m2			■	■	■	■	■	■
01.03.05	ELIMINACION DE MATERIAL EXCEDENTE	m3								

ACTIVIDADES A REALIZAR PARA EL CUMPLIMIENTO DE LA OBRA

ITEM	ACTIVIDADES	MES 1		MES 2	
		15	30	15	30
1	CONTRATACION				
2	EJECUCION				
3	SUPERVISION				
4	SEGUIMIENTO				
5	LIQUIDACION				

Fecha de elaboración de la ficha:

18/02/2026

NOTA :

* LA PRESENTE FICHA TÉCNICA REFERENCIAL DE PREVENCIÓN PARA LIMPIEZA, DESCOLMATACIÓN Y CONFORMACION DE DIQUE CON MATERIAL PROPIO EN CAUCES EN RÍOS Y QUEBRADAS, CONTIENE INFORMACION REFERENCIAL RESPECTO AL PRESUPUESTO, METRADOS, COSTOS UNITARIOS E INSUMOS; DEBIENDO SER LA FICHA TECNICA DEFINITIVA LA QUE ESTABLEZCA EL PRESUPUESTO DE LA ACTIVIDAD.

* LA PROPUESTA TECNICA ES REFERENCIAL Y PUEDE VARIAR DE ACUERDO AL ESTUDIO DE LA FICHA TECNICA DEFINITIVA



PERÚ

Ministerio
de Desarrollo Agrario
y Riego

PRESUPUESTO REFERENCIAL DE LA ACTIVIDAD

Presupuesto: LIMPIEZA, DESCOLMATACIÓN Y CONFORMACION DE BORDOS CON MATERIAL PROPIO DEL CAUCE DEL RIO PISCO, SECTOR HUANCANO II , DISTRITO DE HUANCANO, PROVINCIA DE PISCO, DEPARTAMENTO DE ICA

Lugar: SECTOR HUANCANO II , DISTRITO DE HUANCANO, PROVINCIA DE PISCO, DEPARTAMENTO DE ICA

Fecha : 18/02/2026

ITEM	DESCRIPCIÓN	UND.	METRADO	PRECIO S/.	PARCIAL S/.
LIMPIEZA Y DESCOLMATACIÓN (L=1 100.00m) Y CONFORMACION DE BORDOS C/MATERIAL PROPIO (L=2,200.00m)					
1.00	OBRAS PROVISIONALES				4,649.44
1.01	CARTEL DE IDENTIFICACION DE LA ACTIVIDAD 3.60 x 4.80 m	und.	1.00	1,781.44	1,781.44
1.02	CASETA DE GUARDIANIA Y/O ALMACEN	m2	30.00	95.60	2,868.00
2.00	TRABAJOS PRELIMINARES				22,125.79
2.01	MOVILIZACION Y DESMOVILIZACION DE EQUIPOS Y MAQUINARIA	vje	2.00	8,103.45	16,206.90
2.02	RAMPAS DE ACCESO A LA ACTIVIDAD	m3	100.00	6.25	625.00
2.03	TRAZO Y REPLANTEO	Km	1.10	1,904.02	2,094.42
2.04	CONTROL TOPOGRAFICO	Km	1.10	2,908.61	3,199.47
3.00	MOVIMIENTO DE TIERRAS				553,898.40
3.01	LIMPIEZA Y DESCOLMATACION DE CAUCE DE RIO	m3	34,320.00	7.59	260,488.80
3.02	CONFORMACION DE BORDOS CON MATERIAL PROPIO	m3	34,320.00	7.93	272,157.60
3.03	PERFILADO Y REFINE EN TALUD DE BORDOS	m2	6,600.00	3.22	21,252.00
3.04	ELIMINACION DE MATERIAL EXCEDENTE	m3	0.00	11.87	-
COSTO DIRECTO					580,673.63
GASTOS GENERALES (8%CD)					46,453.89
UTILIDAD (5%CD)					29,033.68
SUB TOTAL					656,161.21
IGV (18%)					118,109.02
TOTAL					774,270.22
SUPERVISIÓN (3%CD)					17,420.21
FICHA DEFINITIVA					10,000.00
PRESUPUESTO TOTAL					801,690.43

SON: OCHOCIENTOS UN MIL SEISCIENTOS NOVENTA CON 43/100 SOLES

NOTA: EL PRESUPUESTO ES REFERENCIAL, DEBIENDO SER LA FICHA TECNICA DEFINITIVA LA QUE ESTABLEZCA EL PRESUPUESTO FINAL DE LA ACTIVIDAD U OBRA

PLANILLA GENERAL DE METRADOS REFERENCIAL DE LA ACTIVIDAD

Proyecto: LIMPIEZA, DESCOLMATACIÓN Y CONFORMACION DE BORDOS CON MATERIAL PROPIO DEL CAUCE DEL RIO PISCO, SECTOR HUANCANO II ,
DISTRITO DE HUANCANO, PROVINCIA DE PISCO, DEPARTAMENTO DE ICA

Ubicación SECTOR HUANCANO II , DISTRITO DE HUANCANO, PROVINCIA DE PISCO, DEPARTAMENTO DE ICA

Fecha : 18/02/2026

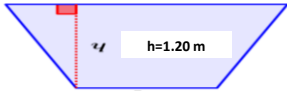
Item	Descripción	Unid.	Nro veces	Dimensiones			Parcial	Total
				Largo	Ancho	Altura		
LIMPIEZA Y DESCOLMATACIÓN (L=1 100.00m) Y CONFORMACION DE BORDOS C/MATERIAL PROPIO (L=2,200.00m)								
1.00	TRABAJOS PROVISIONALES							
1.01	CARTEL DE IDENTIFICACION DE LA ACTIVIDAD 3.60 x 4.80 m	und.	1.00				1.00	1.00
1.02	CASETA DE GUARDIANIA Y/O ALMACEN	m2	1.00	6.00	5.00		30.00	30.00
2.00	TRABAJOS PRELIMINARES							
2.01	MOVILIZACION Y DESMOVILIZACION DE EQUIPOS Y MAQUINARIA	vje	2.00				2.00	2.00
2.02	RAMPAS DE ACCESO A LA ACTIVIDAD	m3						100.00
			1.00	5.00	5.00	4.00	100.00	
2.03	TRAZO Y REPLANTEO	Km	1.00				1.10	1.10
	Descolmatacion			1,100.00				
	Enrocado			0.00				
2.04	CONTROL TOPOGRAFICO	Km	1.00				1.10	1.10
	Descolmatacion			1,100.00				
	Enrocado			0.00				
2.05	DESIVIO DEL RIO	M	1.00	-			-	-
1.03	MOVIMIENTO DE TIERRAS							
01.03.01	LIMPIEZA Y DESCOLMATACIÓN DEL CAUCE	m3	1.00	1,100.0	AREA=	31.20	34,320.00	34,320.00
	<div><div><div>promedio = 27.00 m</div><div></div><div>promedio = 25.00 m</div></div></div>							
01.03.02	CONFORMACIÓN DE BORDOS CON MATERIAL PROPIO	m3	1.00	1,100.0	6.50	4.80	34,320.00	34,320.00
01.03.03	PERFILADO Y REFINE EN TALUD DE BORDOS	m2	1.00	1,100.0	long	6.00	6,600.00	6,600.00
01.03.04	ELIMINACIÓN DE MATERIAL EXCEDENTE	m3	1.00	esp=	10%		-	

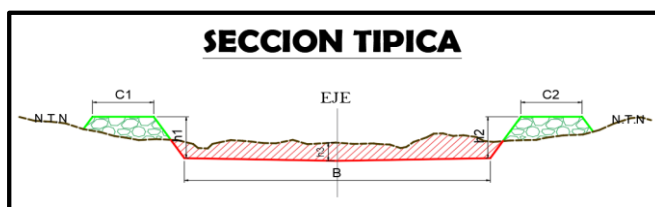

SECCION TIPICA :
h media = 1.20 m
B = 25.00 m

NOTA: LOS METRADOS SON REFERENCIALES, DEBIENDO SER LA FICHA TECNICA DEFINITIVA LA QUE ESTABLEZCA LOS VALORES FINALES, DE ACUERDO AL PLANTEAMIENTO ESTRUCTURAL



Análisis de precios unitarios Referencial de la Actividad

LIMPIEZA, DESCOLMATACIÓN Y CONFORMACION DE BORDOS CON MATERIAL PROPIO DEL CAUCE DEL RIO PISCO, SECTOR HUANCANO II , DISTRITO DE HUANCANO, PROVINCIA DE PISCO, DEPARTAMENTO DE ICA

Partida	01.01		CASETA DE GUARDIANIA Y/O ALMACEN				
Rendimiento	m2/DIA	20.0000		EQ. 20.0000		Costo unitario directo por : m2	95.60
Código	Descripción Recurso	Unidad		Cuadrilla	Cantidad	Precio S/.	Parcial S/.
	Mano de Obra						
0101010003	OPERARIO	hh		1.0000	0.4000	28.94	11.58
0101010004	OFICIAL	hh		1.0000	0.4000	22.68	9.07
0101010005	PEON	hh		1.0000	0.4000	20.54	8.22
							28.87
	Materiales						
02041200010005	CLAVOS PARA MADERA CON CABEZA DE	kg			0.2500	6.59	1.65
0204180008	CALAMINA GALVANIZADA e=0.14 mm	m2			0.8000	11.60	9.28
0231010001	MADERA TORNILLO	p2			6.0000	7.00	42.00
02310500010007	TRIPLAY LUPUNA E= 6 mm	m2			0.7500	17.24	12.93
							65.86
	Equipos						
0301010006	HERRAMIENTAS MANUALES	%mo			3.0000	28.87	0.87
							0.87
Partida	01.02		CARTEL DE IDENTIFICACION DE ACTIVIDAD				
Rendimiento	und/DIA	1.0000		EQ. 1.0000		Costo unitario directo por : und	1,781.44
Código	Descripción Recurso	Unidad		Cuadrilla	Cantidad	Precio S/.	Parcial S/.
	Mano de Obra						
0101010003	OPERARIO	hh		1.0000	8.0000	28.94	231.52
0101010005	PEON	hh		2.0000	16.0000	20.54	328.64
							560.16
	Materiales						
02041200010009	CLAVOS PARA MADERA CON CABEZA DE	kg			2.0000	6.71	13.42
0207030001	HORMIGON	m3			0.4800	40.00	19.20
0213010001	CEMENTO PORTLAND TIPO I (42.5 kg)	bol			1.2000	26.55	31.86
0231010001	MADERA TORNILLO	p2			70.0000	7.00	490.00
02901500260004	GIGANTOGRAFIA SEGUN DISEÑO	und			1.0000	650.00	650.00
							1,204.48
	Equipos						
0301010006	HERRAMIENTAS MANUALES	%mo			3.0000	560.16	16.80
							16.80
Partida	02.01		MOVILIZACION Y DESMOVILIZACION DE MAQUINARIAS Y EQUIPOS				
Rendimiento	glb/DIA	1.0000		EQ. 1.0000		Costo unitario directo por : glb	8,103.45
Código	Descripción Recurso	Unidad		Cuadrilla	Cantidad	Precio S/.	Parcial S/.
	Mano de Obra						
0101010005	PEON	hh		6.0000	48.0000	20.54	985.92
							985.92
	Equipos						
0301010006	HERRAMIENTAS MANUALES	%mo			3.0000	985.92	29.58
03012200010004	CAMION PLATAFORMA 4 x 6 300 HP 19 t	hm		0.7500	6.0000	326.80	1,960.80
0301220011	CAMION SEMI TRAYLER 6 x4 330 HP 35 T	hm		1.8750	15.0000	341.81	5,127.15
							7,117.53



Partida	02.03	RAMPAS DE ACCESO A LA ACTIVIDAD				
Rendimiento	m3/DIA	1,000.0000	EQ. 1,000.0000	Costo unitario directo por : m3		6.25
Código	Descripción Recurso	Unidad	Cuadrilla	Cantidad	Precio S/.	Parcial S/.
Mano de Obra						
0101010005	PEON	hh	1.0000	0.0080	20.54	0.16
0101010010	OFICIAL (CONTROLADOR)	hh	0.1000	0.0008	22.68	0.02
						0.18
Equipos						
0301010006	HERRAMIENTAS MANUALES	%mo		3.0000	0.18	0.01
03011800020002	TRACTOR DE ORUGAS DE 300-330 HP	hm	1.0000	0.0080	757.76	6.06
						6.07
Partida	02.04	TRAZO Y REPLANTEO				
Rendimiento	km/DIA	0.5000	EQ. 0.5000	Costo unitario directo por : km		1,904.02
Código	Descripción Recurso	Unidad	Cuadrilla	Cantidad	Precio S/.	Parcial S/.
Mano de Obra						
0101010003	OPERARIO	hh	0.1000	1.6000	28.94	46.30
0101010005	PEON	hh	0.5000	8.0000	20.54	164.32
0101030000	TOPOGRAFO	hh	1.0000	16.0000	30.08	481.28
01010300030003	AYUDANTE DE TOPOGRAFIA	hh	0.5000	8.0000	22.68	181.44
						873.34
Materiales						
02040300010043	FIERRO 3/8"	var		0.5000	27.47	13.74
0213010001	CEMENTO PORTLAND TIPO I (42.5 kg)	bol		3.6000	26.55	95.58
02130300010003	YESO BOLSA 25 kg	bol		3.0000	20.00	60.00
0231040001	ESTACAS DE MADERA	und		50.0000	4.65	232.50
0240020001	PINTURA ESMALTE	gal		0.3500	60.17	21.06
						422.88
Equipos						
0301000014	MIRAS	día	2.0000	4.0000	17.36	69.44
0301000015	JALONES	día	4.0000	8.0000	14.96	119.68
0301000022	ESTACION TOTAL	he	1.0000	16.0000	24.53	392.48
0301010006	HERRAMIENTAS MANUALES	%mo		3.0000	873.34	26.20
						607.80
Partida	02.05	CONTROL TOPOGRAFICO				
Rendimiento	km/DIA	0.2000	EQ. 0.2000	Costo unitario directo por : km		2,908.61
Código	Descripción Recurso	Unidad	Cuadrilla	Cantidad	Precio S/.	Parcial S/.
Mano de Obra						
0101010004	OFICIAL	hh	0.1000	4.0000	22.68	90.72
0101010005	PEON	hh	0.5000	20.0000	20.54	410.80
0101030000	TOPOGRAFO	hh	1.0000	40.0000	30.08	1,203.20
01010300030003	AYUDANTE DE TOPOGRAFIA	hh	0.2500	10.0000	22.68	226.80
						1,931.52
Materiales						
02130300010003	YESO BOLSA 25 kg	bol		3.0000	20.00	60.00
0231040001	ESTACAS DE MADERA	und		50.0000	4.65	232.50
0240020001	PINTURA ESMALTE	gal		0.2500	60.17	15.04
						307.54
Equipos						
0301000023	NIVEL TOPOGRAFICO	hm	1.0000	40.0000	15.29	611.60
0301010006	HERRAMIENTAS MANUALES	%mo		3.0000	1,931.52	57.95
						669.55



Partida	02.06		DESVIO DE CAUCE DE RIO			
Rendimiento	m/DIA	320.0000	EQ. 320.0000		Costo unitario directo por : m	21.03
Código	Descripción Recurso	Unidad	Cuadrilla	Cantidad	Precio S/.	Parcial S/.
Mano de Obra						
0101010003	OPERARIO	hh	1.0000	0.0250	28.94	0.72
0101010004	OFICIAL	hh	0.5000	0.0125	22.68	0.28
0101010005	PEON	hh	2.0000	0.0500	20.54	1.03
						2.03
Equipos						
0301010006	HERRAMIENTAS MANUALES	%mo		3.0000	2.03	0.06
03011800020002	TRACTOR DE ORUGAS DE 300-330 HP	hm	1.0000	0.0250	757.76	18.94
						19.00
Partida	03.01		LIMPIEZA Y DESCOLMATACIÓN DE CAUCE DE RIO			
Rendimiento	m3/DIA	850.0000	EQ. 850.0000		Costo unitario directo por : m3	7.59
Código	Descripción Recurso	Unidad	Cuadrilla	Cantidad	Precio S/.	Parcial S/.
Mano de Obra						
0101010003	OPERARIO	hh	1.0000	0.0094	28.94	0.27
0101010005	PEON	hh	1.0000	0.0094	20.54	0.19
						0.46
Equipos						
0301010006	HERRAMIENTAS MANUALES	%mo		3.0000	0.46	0.01
03011800020002	TRACTOR DE ORUGAS DE 300-330 HP	hm	1.0000	0.0094	757.76	7.12
						7.13
Partida	03.03		CONFORMACION DE BORDOS C/ MAQUINARIA CON MATERIAL PROPIO			
Rendimiento	m3/DIA	810.0000	EQ. 810.0000		Costo unitario directo por : m3	7.93
Código	Descripción Recurso	Unidad	Cuadrilla	Cantidad	Precio S/.	Parcial S/.
Mano de Obra						
0101010005	PEON	hh	1.0000	0.0099	20.54	0.20
0101010010	OFICIAL (CONTROLADOR)	hh	1.0000	0.0099	22.68	0.22
						0.42
Equipos						
0301010006	HERRAMIENTAS MANUALES	%mo		3.0000	0.42	0.01
03011800020002	TRACTOR DE ORUGAS DE 300-330 HP	hm	1.0000	0.0099	757.76	7.50
						7.51



Partida	03.07	PERFILADO Y REFINE EN TALUD DE BORDOS				
Rendimiento	m2/DIA	1,200.0000	EQ. 1,200.0000	Costo unitario directo por : m2		3.22
Código	Descripción Recurso	Unidad	Cuadrilla	Cantidad	Precio S/.	Parcial S/.
Mano de Obra						
0101010004	OFICIAL	hh	1.0000	0.0067	22.68	0.15
0101010005	PEON	hh	2.0000	0.0133	20.54	0.27
						0.42
Equipos						
0301010006	HERRAMIENTAS MANUALES	%mo		3.0000	0.42	0.01
03011700010007	EXCAVADORA SOBRE ORUGAS 170 - 250 hm		1.0000	0.0067	417.13	2.79
						2.80
Partida	03.09	ELIMINACION DE MATERIAL EXCEDENTE D=5 km				
Rendimiento	m3/DIA	1,200.0000	EQ. 1,200.0000	Costo unitario directo por : m3		11.87
Código	Descripción Recurso	Unidad	Cuadrilla	Cantidad	Precio S/.	Parcial S/.
Mano de Obra						
0101010005	PEON	hh	1.0000	0.0067	20.54	0.14
0101010010	OFICIAL (CONTROLADOR)	hh	0.1000	0.0007	22.68	0.02
						0.16
Equipos						
03011600010005	CARGADOR SOBRE LLANTAS DE 200 - 25 hm		1.0000	0.0067	320.60	2.15
0301220010	CAMION VOLQUETE 6 x 4 330HP15 M3	hm	4.0000	0.0267	358.17	9.56
						11.71



Precios y cantidades de recursos requeridos por propuesta referencial

Actividad LIMPIEZA, DESCOLMATACIÓN Y CONFORMACION DE BORDOS CON MATERIAL PROPIO DEL CAUCE DEL RIO PISCO, SECTOR HUANCANO II, DISTRITO DE HUANCANO, PROVINCIA DE PISCO, DEPARTAMENTO DE ICA

Fecha 18/02/2026

Lugar SECTOR HUANCANO II, DISTRITO DE HUANCANO, PROVINCIA DE PISCO, DEPARTAMENTO DE ICA

Código	Recurso	Unidad	Cantidad	Precio S/.	Parcial S/.
MANO DE OBRA					
0101010003	OPERARIO	hh	344.3680	28.94	9,966.01
0101010004	OFICIAL	hh	60.6200	22.68	1,374.86
0101010005	PEON	hh	905.7560	20.54	18,604.23
0101010010	OFICIAL (CONTROLADOR)	hh	339.8480	22.68	7,707.75
0101030000	TOPOGRAFO	hh	61.6000	30.08	1,852.93
01010300030003	AYUDANTE DE TOPOGRAFIA	hh	19.8000	22.68	449.06
					39,954.84
MATERIALES					
02040300010043	FIERRO 3/8"	var	0.5500	27.47	15.11
02041200010005	CLAVOS PARA MADERA CON CABEZA DE 3"	kg	7.5000	6.59	49.43
02041200010009	CLAVOS PARA MADERA CON CABEZA DE 2" A 4"	kg	2.0000	6.71	13.42
0204180008	CALAMINA GALVANIZADA e=0.14 mm	m2	24.0000	11.60	278.40
0207030001	HORMIGON	m3	0.4800	40.00	19.20
0213010001	CEMENTO PORTLAND TIPO I (42.5 kg)	bol	5.1600	26.55	137.00
02130300010003	YESO BOLSA 25 kg	bol	6.6000	20.00	132.00
0231010001	MADERA TORNILLO	p2	250.0000	7.00	1,750.00
0231040001	ESTACAS DE MADERA	und	110.0000	4.65	511.50
02310500010007	TRIPLAY LUPUNA E= 6 mm	m2	22.5000	17.24	387.90
0240020001	PINTURA ESMALTE	gal	0.6601	60.17	39.72
02901500260004	GIGANTOGRAFIA SEGUN DISEÑO	und	1.0000	650.00	650.00
					3,983.68
EQUIPOS					
0301000014	MIRAS	día	4.4000	17.36	76.38
0301000015	JALONES	día	8.8000	14.96	131.65
0301000022	ESTACION TOTAL	he	17.6000	24.53	431.73
0301000023	NIVEL TOPOGRAFICO	hm	44.0000	15.29	672.76
0301010006	HERRAMIENTAS MANUALES	%mo			272.95
03011600010005	CARGADOR SOBRE LLANTAS DE 200 - 250 HP 4.	hm	0.0000	320.60	0.00
03011700010007	EXCAVADORA SOBRE ORUGAS 170 - 250 HP 1	hm	44.2200	417.13	18,445.49
03011800020002	TRACTOR DE ORUGAS DE 300-330 HP	hm	663.1760	757.76	502,528.25
03012200010004	CAMION PLATAFORMA 4 x 6 300 HP 19 tn	hm	12.0000	326.80	3,921.60
0301220010	CAMION VOLQUETE 6 x 4 330HP15 M3	hm	0.0000	358.17	0.00
0301220011	CAMION SEMI TRAYLER 6 x4 330 HP 35 TN	hm	30.0000	341.81	10,254.30
					536,735.11
Total				S/.	580,673.63

NOTA: LOS INSUMOS SON REFERENCIALES, DEBIENDO SER LA FICHA TECNICA DEFINITIVA LA QUE DETERMINE LOS INSUMOS FINALES



C R O N O G R A M A

LIMPIEZA, DESCOLMATACIÓN Y CONFORMACION DE BORDOS CON MATERIAL PROPIO DEL CAUCE DEL RIO PISCO, SECTOR HUANCANO II, DISTRITO DE HUANCANO, PROVINCIA DE PISCO, DEPARTAMENTO DE ICA

Fecha : 18/02/2026

ITEM	ACTIVIDAD	UNID.	PLAZO DE EJECUCION (DÍAS)							
			MES 01				MES 2			
			I	II	III	IV	I	II	III	IV
1.00	LIMPIEZA Y DESCOLMATACIÓN (L=1 100.00m) Y CONFORMACION DE BORDOS C/MATERIAL PROPIO (L=2,200.00m)									
01.01	OBRAS PROVISIONALES									
01.01.01	CARTEL DE IDENTIFICACION DE LA ACTIVIDAD 3.60 x 4.80 m	und	■							
01.01.02	MOVILIZACION Y DESMOVILIZACION DE EQUIPOS Y MAQUINARIA	vje	■							■
01.02	OBRAS PRELIMINARES									
01.02.01	RAMPAS DE ACCESO A LA ACTIVIDAD	M3	■							
01.02.02	TRAZO Y REPLANTEO	km	■■■■							
01.02.03	CONTROL TOPOGRAFICO	km	■■■■■■■■							
01.03	MOVIMIENTO DE TIERRAS									
01.03.01	LIMPIEZA Y DESCOLMATACION DE CAUCE DE RIO	m3	■■■■				■■■■			
01.03.03	CONFORMACION DE BORDOS CON MATERIAL PROPIO	m3		■■■■				■■■■		
01.03.04	PERFILADO Y REFINE EN TALUD DE BORDOS	m2			■■■■					
01.03.05	ELIMINACION DE MATERIAL EXCEDENTE	m3								